

かりんの花ことばは「可能性」です
私たちは無限の可能性に
向かってたち上がりました。

ボランティア情報発信誌

中学生による
ボランティアシンポジウム
第8回開催す



昨年の会場風景

日時 平成17年11月13日(日)
AM10:10~PM4:00
場所 熊谷市立勤労会館(予定)
対象 熊谷市及び近郊の各中学校
後援 熊谷市/熊谷市教育委員会
協賛 熊谷市社会福祉協議会

Information

情報

私たち民間ボランティアグループ「こもれびの会」は「一家庭にひとりのボランティアを生み出そう」のスローガンのもと、知性と慈愛と奉仕の三本柱を軸として地域社会に密着したボランティア活動を企画推進しております。誰でもが気軽にボランティア活動に参加し「人の痛みのわかる人」の輪を広げていきたいとの願いで各種ボランティア活動の情報を発信しています。

後援 熊谷市
熊谷市教育委員会
熊谷市社会福祉協議会

Contents

目次

街中散歩	2
特集	
なぜ今 ボランティア.....	3
校内ボランティア進行中！.....	4
学生の、学生による、学生のためのページ.....	5
施設紹介	6
こもれびだより.....	7

まちなかさんぽ

街で話題のボランティア

グループ紹介

寄居手話サークル 「元気会」

私達、寄居手話サークル「元気会」は、昭和六十三年に発足し今に至っています。

主な活動は勿論手話を覚える事、そして聴覚障害者と共に活動していく事です。手話を覚えることは週一回の例会ではなかなか覚えられないのが大変かな？また、聴覚障害者の作業施設「どんぐり」が毛呂山町にあり、今また近くに老人ホームを建設中です。施設の運営、建設にかかる資金援助も大切なサークル活動の一つです。町内等のイベントに参加させて頂き、沖縄ドーナツ「サーターアンダギ」を作り、得意な会員の作る小



物等の販売は大きな資金源になります。

その他にも月末のサークルの時、会員から持ち寄った新聞、雑誌等のリサイクルも地道な活動です。ボランティアを通しては町内の小・中学校や障害者施設などに手話指導を行っています。子ども達の中

熊谷市社会福祉協議会より 熊谷ふれあい広場開催

日時

平成17年11月20日(日)
10時～14時30分
雨天の場合11月23日(水)

場所

コミュニティーひろば
※バザー用品をご寄付下さい
11月11日(金)までにお持ち下さい。(ご連絡いただければ、いただきに伺います)

問合せ

熊谷市社会福祉協議会
(コミュニティーセンター内)
熊谷市本町1-9
電話 (048)521-2735

ボランティア募集

荒川の恵みと

熊谷を考える集い

日時

十月三十日(日)
九時～十二時
※雨天の場合は
十一月五日(土)

場所

荒川河川敷
六箇所に集合

問合せ

熊谷市社会福祉協議会
(コミュニティーセンター内)
熊谷市本町一・九
電話 五二一・二七三五

に、手話に興味を持ち将来手話通訳のできる人が誕生してくれたらと願いつつ楽しく活動しています。

活動日

(夜)毎週月曜日七時半～九時
(昼)第一、三木曜日十時～十二時
連絡先
寄居町社会福祉協議会
ボランティアセンター
電話〇四八・五八一・八五二三

KUMON

万平町教室・久保島教室

熊谷市万平町1-12五徳ビル
TEL 048 (523) 3185
岩場

宝 石 輸 入 卸

ノムラ宝石株式会社

本 社 埼玉県行田市大字持田2221
〒361-0056 電 話 (048)554-1221番(代)

土地・建物

株式会社 タルミ不動産

熊谷市肥塚1-3-1
TEL 048-522-6100
FAX 048-522-7890
E-mail : info@tarumi-re.co.jp

なぜ今 ボランティア.....



羽生市社会福祉協議会
ボランティアコーディネーター

多田 昌代

「ボランティア」というコトバが日常生活に浸透して、随分の年月が経ったように感じます。全国の市町村社協のボランティアセンターでは、多くのボランティアさんが登録をし、積極的な活動を展開しています。事実皆さんにとっても「ボランティア」は、コトバとして、誰でも身近に感じ、定着しているのではないのでしょうか。「何かボランティアをしていますか？」と聞かれて、「私は、地域のゴミ拾いを当番でやっていますよ。もちろんボランティアです。」と言う主婦の声。また、「学校の授業で近所の施設に訪問したよ。はじめてボランティアをしたよ。」と言う学生の声。結構さまざまな場面で「ボランティア」というコトバを耳にするようになりましたが、羽生市社協に登録をしているボランティアさんは一味違います。

「退職して、時間を持て余してしまっていて、健康のため散歩でもしようと思っているのですよ。」
この方は、今まで会社勤めで毎日退職をした次の日から自由になる時間がグッと増え、「さあ、何をしようか？」と考えたとき、思いついたのが散歩でした。今までこれといって趣味も無く会社での人付き合いが全てで、「いざ！退職したら地域の役に立ちたい」と思い近所を見廻しても、どこに誰が住んでいるか分からない。そんな方、結構多いのではないのでしょうか？
先ほどの病院の待合室での風景に戻ります。この方もやはり定年退職者で、退職後何をしようか考えていたところでした。ここに社協に登録されているボランティアさんが偶然隣に座りました。
何気ない会話の中で、このボランティアさんは、「私、ボランティアをしているのですが、いっしょにやってみませんか？楽しいですよ。」とお誘いをしたそうです。このボランティアさんは、社協のボランティアセンターに登録して5年。現在さまざまな活動をしているボランティアのベテランでした。
このように羽生市のボランティアセンターに登録しているボランティアさんは、ボランティア活動者であると同時に、「アドバイザー」的な役割を担っているのではないかと思います。市民に声をかけ、市民総ボランティアとなるよう、「きっかけ」を作るボランティアさん達の「核」なのです。まさしく、ボランティアを広げる、「キーパーソン」です。「ボランティア、やりたいけど、きっかけがなくて...」
「何をやったらいいかわからない」そんな時、あなたの背中を押してくれる、このベテランのボランティアさんなら、きつこう言うでしょう。「やってみななきゃ分かりませんよ。」

生涯学習教育 伊藤 賀一
研究所 主幹

シリーズ1 ボランティアへのいざない

五ボランティアへのいざない②

「一家庭にひとりのボランティアを生み出そう」のスローガンを掲げて十周年を迎えたボランティアの皆さま、又、それを陰で支えてきた心ある良識者の皆さま、そして活動を絶やすことなく続けてこられた役員の方々の皆さま、十年という一節の永きを本当にご苦労様でした。この「こもれび」のボランティア活動の大切さを訴える趣旨は、一般的には浸透しつつ、役員の方々は草創期における企画は大変だったようです。然し各種のチーム別イベントに参加くださる皆様も回を重ねるごとに、ボランティア活動の大切さを理解し、草の根的な展開が見られていったことは大変に喜ばしい事だと思えます。●キャンプ活動やスキー教室に参加していた小学生が高校生・大学生へと成長し、それら活動のリーダーや役員をこなすまでに成長し、熊谷近隣の中学生のためのボランティアシンポジウムにおいても、聞く側の中学生たちが四年目・五年目には司会をしたリステージに立ってボランティアへのいざないを訴える青年へと成長していた。●「こもれび」のイベントをこなす事が目的ではなく、参加しているうちにボランティアを理解し身に付けていくそれが大きな目的であった。十年で「こもれび」の彼らはその目的を果たしたといえよう。●「草の根のボランティア」が熊谷の地に大きく育み始めている。前回でも申し上げたが、地域社会という共同体の中でこそ、行政という自治体では出来ない役割をこもれびの皆さんは果たして欲しい。この寄稿を以って感謝に変えます。

美工 (株)

BIKO カップ・トロフィー
パッチ・ネームプレート

〒360-0045 熊谷市宮前町1-96-1
TEL 048-523-3530 FAX 523-3906

社会福祉法人 熊谷福祉の里

クイーンズビル

- ・ケアハウス
- ・24Hヘルパーステーション
- ・365日デイサービス
- ・居宅介護支援事業所

TEL. (048)523-8855
ご利用お待ちしております。

熊谷市在宅介護支援センター クイーンズビル
TEL. (048)523-6555
ご相談お待ちしております。

新しい高齢者マンション

SunCity

ボランティアを募集しています。
お気軽にお電話下さい。 担当:入谷

サンシティ熊谷

TEL. 048-525-5666
FAX. 048-525-5054
E-mail bca05624@nifty.com

高等学校 校内ボランティア進行中!

松山女子 高等学校

本校は、今年創立80周年を祝う、伝統ある普通科の女子高です。生徒数は約千名で、親子三代、本校で学ぶ家庭もあり、卒業生は2万名を超えています。

生徒の大多数が上級学校への進学を目指しており、希望進路の実現を支援するため、「国公立・難関私大(特進)クラス」の設置、学習合宿、週34時間授業、二学期制等を実施しています。部活動は全員加入制で、文化部・運動部とも県大会出場の常連です。また「品位ある松女生の育成」は本校の



大きな目標の一つで、身仕舞い正しい清々しい制服姿は地域の方々からお褒めを頂いています。

さて本校のボランティア活動ですが、学校、生徒会、部活動、各々でと、多彩な活動をしています。

生徒会は松山高校、東松山養護学校と毎年3校交流会を持ち、東松山養護学校での行事参加や本校への招待等、交流を深めています。また環境をテーマにした文化祭では模擬店団体の売り上げを環境基金として寄付をしています。

小学生とは、11月に全校生徒に呼びかけ、東松山市内の小学校5校に約百名の生徒が訪問し、先生の補助を行い、交流しています。

生徒は各々夏休み等に社会福祉協議会主催の保育園、幼稚園のボランティア活動に多数が積極的に参加しています。

JRC部は歳末助け合い運動、アルミ缶回収による募金活動等をしています。

本校の生徒は自然にボランティア活動をしています。良き伝統を伝えていって欲しいと願っています。

スクールバス 21世紀をやさしく生きる



日本大学山形中学校

本校では、「共生」つまり人と人、人と自然が共に生きる考えを身につけるため環境教育を実践しています。最初は環境に関する学習会を開いたり、清掃工場や発電所など施設を見学したりして、環境に対する意識の喚起を行いました。2年前からは、身近な問題に取り組むことになり、近くを流れる川の

里親になり、水質調査や水生生物を調べ、さらにクリーン作戦を時折実施し、将来的には蛍が住める川にしようとしています。町の古老の方に聞くと、昔は蛍が飛び交いそれはきれいなものだった、とのこと。県の河川課と連携しながら地域興しの一環として活動を続けています。

豊かな保育をお約束!! 園・学校へ迎えに行きます

<p>保育所 りゅうさい保育所 《0~6才》</p> <p>月～日曜 24時間お預かりします</p> <p>■月額25,000円～ (時間帯・日数により変わります)</p> <p>■一時預かり 1時間800円～</p> <p>■夜間預かりOK</p>	<p>学童保育 りゅうさい学童クラブ 《小学校1~6年生》</p> <p>月～金曜(土・日応相談) 下校～18:00(延長1時間600円)</p> <p>■月額15,000円</p> <p>■一時預かりOK</p> <p>■長期休暇時のみでもOK</p> <p>手作り給食あり</p>
--	---

龍彩文化学園 熊谷市万平町2-121 万平公園すぐ近く ☎048-524-3311

エール 熊谷本校 522-9851 熊谷南校 529-1877

生徒ひとりに先生ひとりの個別指導

「私の通っている塾のクラスは学校の友達が多いのでとても楽しく勉強ができるけど、授業中つい友達と話してしまっ...」などと思っている方はいませんか? クラス授業は確かにまわりに友達がいる楽しいかもしれませんが、中にはライバルの人がいて非常にいい刺激になると思っている人もいるのでしょうか。しかし一歩道はずしてしまつと大変なことになります。

クラス授業を経験したことのある人の中でおしゃべりをしてしまい授業に身が入らない、休んでしまったところが分からなくなってしまう、授業進度が速い、といった経験をお持ちの方は非常に多く、他塾からエールに切り替える生徒さんの多くからこういったお話を聞きます。

週に3回以上も塾に通わせていると、親も勉強時間を多く取っていると安心してしまつようです。エールの個別指導は一人一人の授業を大事に考え、その生徒に合った授業をご提供します。

学生ボランティア始めよっ! 第11回

もう早いもので、すっかり秋ですね。皆さんは秋と聞いて何を思い浮かべますか? 秋と言えば読書の秋、運動の秋そして食欲の秋は当たり前! おいしいものが目白押しこの季節、大々好きなんだア〜! 真夏の暑さから解放されバンザイ、バイトにもそしてボランティアにも力が入ります。前号で書いていた、こもれびの会のキャンプにもバイトが重なり参加できず……残念でした。

しかし! この休みに《こもれびの会》のお手伝いに参加することが出来ました! 久しぶりに……。

8月25日台風接近で雨が降っている中、事務局へ。他のスタッフの人は、もう発声練習をしています……そうです。この記事を読んでくれている学生の中にも絵を描いたり手伝ってくれた子もいると思います。《ジャンボ紙芝居》を市内の児童館で発表して来ました! ちなみに私の役割は、音楽を流す係り♪……えっ? そんな簡単なことか? ……



簡単じゃないんです!! なんてはいけません……とっても痛い目にあいますよ。

雨が降っていたこともあり、見てくれる子は少ないのかな、と心配していましたが大勢の子が楽しそうに見てくれたので嬉しかったです。もし機会があったら、ジャンボ紙芝居を見てみてください。結構な迫力で楽しめると思います! それよりも紙芝居つくる作業に参加するのも、また、楽し! それでは、また次号まで、さよなら☆

門倉 綾記

ボランティアってなに?

多摩美術大学 一年

小林由右子

ボランティアってなに? なののためにやるの? だれのためにやるの? やらなきゃいけないの? やらなくてもいいんじゃない? ……

みんな一度くらい考えたことあるんじゃないですか。

そこで辞書で調べてみたら……

ボランティア [Volunteer] / 奉仕者。自ら進んで社会事業などに無償で参加する人……。なんか難しいですね。大体奉仕ってなんなの? 愛の精神? 自己犠牲? よく考えてみてもわかりません。

でもね、と

りあえず実際にやってみたら不思議なことが起きました。ボランティアしてる時



に飲む水って、いつもよりおいしく感じるんです。それに不思議なだけで、いつもよりたくさん笑っているし、なぜか自分のことより友達のことを考えてるし……

あっ! これってもしかして愛の精神なのかな? なんだか少しだけわかったような、わからないような。

でも、とにかくはつきり言えるのはボランティアは楽しいってこと! だから、難しく考える前にまじまじ参加してみてくださいね。暇な日にマンガ読むのも楽しいけど、ボランティアも絶対それに負けないくらい楽しいですよ!

エムビエコラボデザイン教室

SPD はじめませんか 花ともだち
(いつからでもご入会になれます。)

- 熊谷 ● ノーエン ● 048-525-1187
- 熊谷 ● 梅沢かつみ ● 048-523-8348
- ネットモール ● 橋本 富江 ● 048-554-6269
- 深谷 ● 高橋久美子 ● 048-573-4758
- 江 南 ● 鎌塚 道子 ● 048-536-5351

信頼できる『かかりつけ薬局』をお持ちですか?

お医者さんから院外処方せんをもらったら

ご自宅や勤務先のお近くに『かかりつけ薬局』をつくっておくと便利です。

2ヶ所以上の医療機関から院外処方せんを受け取った時や、市販薬を購入した時など、お薬の重複や相互作用をチェックできますので、より安全にお薬を使用していただけです。

『かかりつけ薬局』に院外処方せんをファックスで送っておくと、お薬を受け取る待ち時間が短縮でき、ご都合の良い時に受け取れます。

社団法人 熊谷薬剤師会

事務所 熊谷市佐谷田字伊勢前3769-3
TEL: 048-520-5388
FAX: 048-520-5387





サポート・サン

サポート・サンはデイサービス
の施設です。

平成十二年介護保険の始
まりと同時に民家を借りて
スタートしました。

利用者さんからは、幼い
頃母親の実家に遊びに行っ
た時のように、懐かしい思
い出と落ち着ける雰囲気と
よるこんでいただきました。
その後、施設の新築設計に
利用者さんの声を参考にし
た家庭的な和室を中心に使
いやすい施設が平成十五年
四月に完成。月曜日から金
曜日まで、毎日十名前後の
方々に、ゆったりとした雰
囲気で一日を過ごしてい
だいています。

和室ではお茶を呑み、一
緒に昔話を語り、疲れた時
は横にもなれます。午前中
は看護師による健康観察、
介護予防、リハビリ体操、
天気の良い日は四季折々田
園風景をたのしみながら近
くの大佛（源宗寺）に旨で
散歩のリハビリも出来ませ
趣味の時間に習字、編物
もたのしめます。サポート・

サンでの入浴は、家庭と同
じ一人ずつゆつくり入り、
スタッフとの会話も弾む場
になり好評です。

施設には菜園があり季節
の新鮮な野菜を食材として
使った手作りの食事は、利
用者も、スタッフも全員同
じ食卓で一緒に和気相合と
いただきます。

施設での誕生会は、盛籠
の花、色紙、写真のプレゼ
ントと全員のハッピーバ
ースデーで祝福ボランティ
アにも協力いただき健康的な
楽しいデイサービスが続い
ています。

熊谷市平戸六三二-一
電話〇四八・五三三・六〇三〇



第62・63回福祉アート展

豆知識

古着を再活用させたいな！

もう着られなくなった洋服がたくさんあり
ます。どこに送ればいいですか？

大きく分けると2つの方法があります。

①日本の国内
バザーやフリーマーケットなどで売ったお金
を活動に生かすことが多いようです。

②外国へおくる
南米、アフリカ、東南アジアへ古着を送って
いる団体は沢山あります。送り先の国の気候に
よって必要な服も異なり、集めている団体や
外国へ送る輸送料がかかります。

★気をつけること
「いらぬ服をおくる」という気持ちではなく、
相手に喜んでもらえるようプレゼントするよ
うな気持ちでおくりましょう。

①どんな服がいいか、よく聞いて確かめる
②きれいに洗い、破れたりした服はおくらない

参考文献：全国社会福祉協議会発行
『ボランティア みんな知ってる？』ジュニア版

「第62回」は熊谷市にある、は
なびしそこの皆さんの作品。あ
たたかい心を感じるような「は
なびしの輪」

「第63回」は熊谷市にある、神
根苑の皆さんの作品。
思わず♪赤とんぼ♪を口ずさみ
たくなる作品。

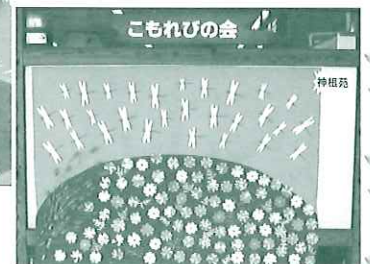
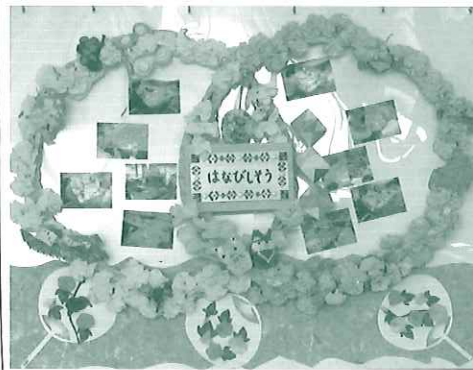

心満ち足りて

介護老人保健施設 ハートフル行田

ボランティアを募集しています

17号バイパス 下忍交差点より南へ250m

【お問い合わせ先】

〒361-0037 行田市下忍1157-1

☎(048)554-9700 地域交流企画室

そよ風

熊谷ケアセンター そよ風

〒360-0018 熊谷市中央5-5-16

TEL 048-528-8720 FAX 048-528-8723

熊谷南ケアセンター そよ風

〒360-0835 熊谷市大麻生765

TEL 048-530-6331 FAX 048-530-6311

市営本町大駐車場隣り!!

西川寝具専門の店 スリープステーション



熊谷店

〒360-0042

熊谷市本町1-173

☎048-521-5915



真夏の太陽がふりそそぐ、7月28日〜30日の3日間、秩父市の埼玉県青少年総合野外活動センターにて、11回目のキャンプに総勢39名、無事に行ってきた。このキャンプ場は山地を切り開いて作られたようなキャンプ場で、とにかくアップダウンが多く自然の醍醐味。初日、長瀬の自然博物館を観光し、川原に降りて足をぬらして楽しい昼食を済ませキャンプ場に向った。荷物をおろし、早速夕食の準備にとりかかる。初日の夕食準備は時間がかかる。子供達もまだ自炊に慣れていないせいだ。今晚のメニューはカレー。皆、かまどと悪戦苦闘しながらもいい匂いがしてきた。出来上がった。一口くちに運ぶ。「おいしー」「うめー」野外で食べるご飯は格別だ。

二日目、オリエンテーリングでは、各班でチームワークと知力、体力、判断力、記憶力などを競う。手ごわい山林相手に各班とも優秀な成績を修めた。夜キャンプファイヤー。夕闇の静寂の中、聞こえてくる虫の声。その闇の中たいまつ火と共に現れた火の神が、ファイヤーに点火。「ごーごー」と燃え上がる炎。火の雄大さ、ありがたさ、あたたかさを思う。レクでは、「じやんけん列車」「あついかない、さむいかなー」や、「ジנגイスカン」(ジエンカ)などで盛り上がった。最終日朝、サバイ

バルなコースのフライングゴルフ。昼、優しい夫妻による藍染体験教室。おいしいジェラートを食べ、帰路熊谷へ。とにかく秩父の大自然とがっぷり組み合ったキャンプだった。来年もまた会おう。



こもれびの会からのお知らせ

第六十四回 福祉アート展
十一月一日からの二ヶ月間。
新幹線熊谷駅ピロティ
第八回中学生によるボランティアシンポジウム
十一月十三日(日)
熊谷市勤労会館予定
熊谷市内及び近郊の各中学校のボランティアの紹介。
施設訪問ボランティア
十二月中旬
特別養護老人ホーム施設の清掃、お年寄

活動経過報告

第六十二回福祉アート展
七月一日より二カ月間福祉アート展を開催。熊谷市のはなびしその皆さんの作品を出展。
第十一回サマーキャンプ
七月二十八日より二泊三日で青少年サマーキャンプが埼玉県秩父市で举行された。(詳細はP七上段)
ジャンボ紙芝居披露
八月二十五日、熊谷市の箱田児童館、東児童館にてこもれびの会名物ジャンボ紙芝居を披露。
第六十三回福祉アート展
九月一日より、二カ月間福祉アート展を開催。熊谷市の神根苑の皆さんの作品を出展中。

りとの交流。
クリスマス会
十二月中旬
熊谷市内
楽しいひとときを過ごしましょう。
かりん第四十六号
一月発行

こもれびの会では紙芝居作成及び声優、福祉アート展の出版施設などを募集しています。詳細は事務局にお問い合わせ下さい。

宿泊体験募集中!!
住まいづくり教室開催中!!
『見て聞いて感じる“楽しい住まいのつくり方教室”』

NATUR FORST

自然素材の 森の家 木造注文住宅

【お問い合わせは】tel.048-527-8181

スマイルアート大和屋

http://morinoie.info/

大和屋 株式会社 tel.048-527-0001

パン・手作りの店
アルザン

創業百年のパン造り

熊谷市本町1-112
TEL 048-521-0302

文月玲バレエスタジオ

生徒募集

- ◆クラシックバレエ
- ◆ジャズバレエ
- ◆宝塚歌劇団受験クラス
- ◆日本舞踊クラス
- ◆マダムクラス



熊谷市筑波3丁目24 ☎(048)527-5445

いっしょにボランティア始めませんか



chocolatier
anouk

**上質なチョコレートを
お求めやすい価格で!**

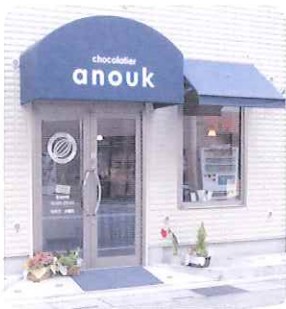

ボンボンショコラ詰め合わせ	10ヶ入り	¥1575
焼き菓子詰め合わせ	10ヶ入り	¥1470
フルーツケーキ		¥1575
オレンジピール		¥1050
プラリネクランチ		¥840

その他、ご予算に応じて、ギフト商品をご用意いたします。
お気軽にご相談ください。

ショコラティエ アヌーク

熊谷市筑波3-172
営業時間/10:00~20:00
(カフェのオーダーストップは19:00)
定休日/水曜日
☎048-521-3755
www.anouk-kumagaya.com



七五三

写真だけ早くお出かけは、後でゆっくり
あす香の早撮りパックは、早ければ早いほどお得
お出かけの日には、もう1回衣装を無料でお貸ししています。
だから、写真と違う着物でも同じでもOK

10月20日までに撮影パック
お出かけ衣装1回無料レンタル
7歳女子...¥28,350(税込み)
5歳男子...¥26,250(税込み)
3歳女子...¥24,150(税込み)



10月21日~11月30日までの
撮影外出パック
7歳女子...¥36,750(税込み)より
5歳男子...¥34,650(税込み)より
3歳女子...¥26,250(税込み)より



男子は着付込
女子はヘアメイク着付込
全てにタビ付
写真2ポーズ付

他、取り扱い商品

- ・成人式 振り袖
- ・ゲストドレス
- ・子供ドレス
- ・お宮参り 写真パック



貸衣装・フォトスタジオ

あす香

営業時間/AM 9:30~PM 7:00
定休日/火曜日

熊谷市銀座3-27 TEL 521-1131



私たちはボランティア活動を支援しています。

(あいうえお順)

- | | | |
|-------------|---------|-------------|
| αカイロテック院 | (株)クジライ | (医)久保島診療所 |
| 社団法人 熊谷薬剤師会 | 埼玉慈恵病院 | 第一石産運輸株式会社 |
| 西熊谷病院 | 中村歯科医院 | 中山産婦人科クリニック |

この新聞は広告主のみなさまのご協力で発行されています。ありがとうございます。

ボランティア こもびの会

発行者 本多有里

編集スタッフ
紫藤真理 中村真弓
TEL/FAX 048(523)2437

印刷 ピーアイピー

発行部数 20,000部発行

写真だけの結婚式 アルバムフォトプラン

フェリチタには撮影スポットがたくさんあります
憧れの挙式シーンから、らせん階段でのショットなど
あらゆるシーンが残せます
写真だけの結婚式や前撮りにもぴったり
200カット以上撮影して最高のショットをアルバムに
4種類のアルバムから選べます

通常 ¥345,000を **¥157,500**

ドレス・メンズ各1着 ヘアメイク
アルバム(22カット以上) CD-R



熊谷市銀座1-96 10:00~20:00 火曜定休 <http://www.kinuya.jp> TEL 048-521-9880

衣装 プロデュース エステ 写真 式場案内 プライダルスクエア フェリチタ



この印刷物は古紙の配合100%の再生紙と環境にやさしい「大豆油インキ」を使用しています。