

かりん

NO.65
平成22年10月発行

かりんの花ことばは「可能性」です
私たちは無限の可能性に
向かってたち上がりました。

ボランティア
こもれびの会
熊谷市宮前町 1-85
TEL 048(523)2437
FAX 048(523)2538

ボランティア情報発信誌

児童館において
紙芝居に見いる
子ども達



第10回フォーラム
写真

学生による ボランティアフォーラム 第13回開催す

写真募集

次号新春号の掲載写真「初日の出」を募集しています。

日時	平成22年11月21日(日) AM9:45~PM12:10
場所	熊谷市 荒川公民館
対象	熊谷市及び近郊の各中学校/高校/大学
後援	熊谷市/熊谷市教育委員会 熊谷市社会福祉協議会

Information

情報

私たち民間ボランティアグループ「こもれびの会」は「一家庭にひとりのボランティアを生み出そう」のスローガンのもと、知性と慈愛と奉仕の三本柱を軸として地域社会に密着したボランティア活動を企画推進しております。誰でもが気軽にボランティア活動に参加し「人の痛みのわかる人」の輪を広げていきたいとの願いで各種ボランティア活動の情報を発信しています。

後援 熊谷市
熊谷市教育委員会
熊谷市社会福祉協議会

Contents

目次

街中散歩	2
特集	
なぜ今 ボランティア.....	3
校内ボランティア進行中！.....	4
学生の、学生による、学生のためのページ.....	5
施設紹介	6
こもれびだより.....	7

こもれびの会ホームページアドレス

<http://www.camper.ne.jp/komorebinokai/>

まちなかさんぽ

街で話題のボランティア

グループ紹介

”ロビジョン アイの会”

私達は、視覚障がい者の集まりです。会員とその家族、本会に賛同して下さる人達のグループです。毎週第一水曜日に定例会、第三金曜日は熊谷市立荒川公民館にて交流会を行っており、色々な情報交換や悩み事などを話し合っています。現在は主に次の様な活動を年間を通じて行っています。

○定例会 毎週 第一水曜日
午前 情報交換
午後 ハーモニカ

- 交流会 毎月第三金曜日
- 新年会・お花見・忘年会
- 親睦旅行
- コンサート
- 健康体操
- 医療公演への参加

○福祉機器等の説明会
視覚障がい者・健常者の枠を越え共に活動や活動のお手伝いをして下さる方を募集しています。

連絡先
ロビジョンアイの会
会長 滝澤キミイ
電話 〇四八・五二六・九六九七

熊谷市社会福祉協議会より 平成22年度 地域支援ボランティア講座 (入門編)受講者募集

～しょうがいのある子どもたちから学ぼう～

私たちにどのような支援ができるか一緒に考え、できることから始めましょう

日時: 10月26日(火)
11月 6日(土)・9日・16日
30日(火)
9:30~11:45
(6日⇒9:31~10:45)
(9日⇒9:30~14:45)

会場: 埼玉県立熊谷特別支援学校
対象者: 地域福祉(ノーマライゼーション)に関心のある方

定員: 20名
その他: 第3回目は、昼食を用意いたします

□問い合わせ
熊谷市社会福祉協議会
ボランティアセンター
☎ 048-525-8745
(平日の月~金曜日 AM9:00~PM4:00)

ボランティア募集

□ 友愛電話ボランティア募集
☆地域の民生委員より申請を受けた在宅の単身老人・障害者のお宅に一月に一回程度電話をし、安否の確認やお話相手をするボランティアです。また、年に一度、友愛電話交流会を開催しています。

○活動時間

ご自分の都合の良い時間に来所していただき、午前・午後どちらか二時間程度(現ボランティアの場合)

○交流会時のお手伝い

熊谷市社会福祉協議会

ボランティアセンター

*お話の好きな方

聴くことの好きな方

お待ちしております。

○問い合わせ

熊谷市社会福祉協議会
ボランティアセンター
☎ 048-525-8745
(平日の月~金曜日)

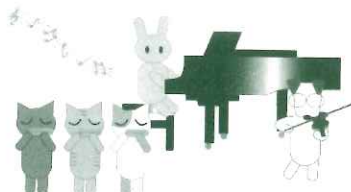

幼児・数・英・国

KUMON

万平町教室

月・木 3:00~8:00

熊谷市万平町1-12五徳ビル
TEL 048(523)3185
岩場

宝石輸入卸

ノムラ宝石株式会社

本社 埼玉県行田市大字持田2221
〒361-0056 電話 (048)554-1221番(代)

土地・建物

株式会社 タルミ不動産

熊谷市肥塚1-3-1

TEL 048-522-6100

FAX 048-522-7890

E-mail: info@tarumire.co.jp

なぜ今 ボランティア.....



今、ボランティアを考える

七五三からブライダルまで
貸衣裳のキヌヤ 代表取締役

川野辺 あき

今年の夏の熊谷は連日、35度以上の暑い日が続きました。全国的に記録やぶりの熱帯夜の続く日々で、多くの人々が健康を害しているようです。

だんだん猛暑日が多くなるのは地球温暖化の影響なのでしょうね。

そんな暑い夏のスポーツの大会として甲子園での高校野球は、若者達が炎天下の太陽の下、プレイする姿に日本中の人達が手に汗を握っての応援。

私はその姿をみて、戦後65年が経ち、今の青少年はどんな事を考えているのかを考えます。ボランティアという言葉が誰に

でも身近になり、ボランティアを意気込む事なく出来る時代になったのだと……

皆さんはBBS運動をご存じですか？ 私は学生時代BBS研究会というクラブ活動をしていました。

BBSとは「ビッグ・ブラザーズ・アンド・シスターズ」の意味で非行少年のお兄さんお姉さんになって彼等の相談相手となり更生を支援する運動です。保護観察になった少年を、保護観察所(保護司さん)と連絡をとりながら支援する活動です。そんな運動が手薄になっているという事を先日新聞で読みました。

減少の要因は、会員たちが「仕事や家庭の事情で出来なくなりその後が続く人がいない事」にあると記されていました。

近年は青少年育成を目的としたボランティアグループやNPO法人の数が増え、BBSの活動が注目されにくくなっている事が人材難の背景にあるようだとの記事を読み、ボランティアは身近になってきているけれども、ある程度研修が必要な活動は難

しくなっている現状を知りました。

思い返しますと私の学生時代は(戦後生れ団塊世代)ボランティアという言葉は、今のようには認知されていませんでした。ボランティアをしている人は変わった人達だと思われていました。

今は違います。学校にもボランティア教育が取り入れられ人々の気持ちや環境問題、老人介護、子育て支援等あらゆる事が、ボランティアを必要としています。

種はまかれて、木となり林となりやがては森林になるように、少しずつですが着実に、根をはっています。

私共の店でもペットボトルキャップ回収に協力しております。そのボックスに小さなお子様がビニール袋に入れて持ってきて下さいます。そんな小さな心はきつと大きく羽ばたき、次の世代へとつながる心になるのだらうと、店の入口に置いてあるペットボトル回収ボックスを見ながら考える今日この頃です。

グループホーム・デイサービス

我がまゝ荘

認知症でお悩みの方
ご相談ください。
認知症ケア専門士が
お待ちしております。



熊谷市新堀 8-7

☎048-530-6033

ボランティア募集しています。

楽天最安値に挑戦!

466 Tee
yen
プリント出来ます!
体育祭・学園祭に
048-786-5190
http://www.rakuten.co.jp/hause/1812937/

新しい高齢者マンション

SunCity

ショートステイ(短期入所生活介護)も承っております。

お問合せは…

サンシティ熊谷

TEL. 048-525-5666

FAX. 048-525-5054

E-mail hcm-kumagaya@nifty.com

大里中学校

本校は熊谷市の南東部に位置し、生徒数三一五名(各学年三学級、特別支援二学級、十一学級編成)で今年度をスタートしました。創立四十六年を迎え、「ともに学ぶ生徒心豊かな生徒とともに鍛える生徒」を学校目標とし、日々の活動を行っています。

部活動が大変盛んで、全員参加を原則とし、今年の学校総合体育大会では、野球部、男女バスケットボール部が県大会に出場し、日々の練習の成果を発揮することができました。

本校のボランティア活動には、生徒会が主体となって全校に呼びかけて行っている校内の駐輪場清掃や、広報ボランティア委員会が中心となって行っているポスターの掲示・チラシの配布等による情報発信、各種募金活動やペットボトルキャップの回収、社会福祉施設への書き損じはがきの寄贈などがあります。中でも、書き損じ

はがきは、施設利用者の生活内容の充実や、施設の新築・増築等に使われ、少しでも施設利用者の方の手助けをしたいという思いから、毎年回収に力を入れています。

また、学校外の活動で生徒たちに人気が高いのは、熊谷市社会福祉協議会主催の「夏のボランティア体験学習」です。このプログラムは、高齢者施設、障害者施設、保育所等に行き、二、三日という期間で職員の補助や利用者との交流などを体験するというものです。今年延べ四十二名が参加し、施設によっては募集定員を超えたため、参加できない生徒が多数出たほどでした。

生徒は、日々ボランティア活動に自主的に参加し、人の役に立つ喜びを感じたり、ボランティアへの関心を高めたりしています。



校内ボランティア進行中!

スクールバス 津田中学校 徳島県 徳島市



総合学習の時間に「防災講座」を設けて6年目です。今年は、2年35人、3年30人が受講しています。授業時間内に活動内容を決めて、夏休み、土日などを利用して活動しています。昨年度の主な活動内容は、岡山県美作市での水害ボランティア、町内防災統計調査、幼小出前授業、非常食(ジャム)作り・高齢者に配布、高齢者にデジタル紙芝居上演、阪神・淡路大震災追悼イベント(徳島駅前公園)、町内会での調査発表などでした。今夏は、徳島市が行っている家具転倒防止推進事業に参加し、町内の高齢者宅を訪問しました。地域の方から、将来のリーダーとして大きな期待を寄せられています。

24時間いつでもお預かり!

- 一時預かりOK
- 手作り給食あり
- 保育園からの引継保育も可
- 近くの公園にお散歩に行きます。

送迎あり
(別途料金)

- 一時預かりOK
- 学校までお迎えに行きます。
- 宿題もやらせます。
- 長期休暇のみでもOK

■詳しい料金等は

事務所にご連絡下さい

下記に引越し

継続しております。

りゅうせい保育所

熊谷市久下1701 (東竹院すぐそば)
TEL&FAX 048-524-3311

りゅうせい学童クラブ

熊谷市河原町2丁目78番地 YOU18 1階
TEL&FAX 048-526-0118

介護のことなら



MAKIBA HOME

まきば園

行田市白川戸275

☎048-555-2202

まきばの温泉

デイサービスセンター

行田市向町14-22

☎048-555-2299

文教大学 ボランティア部 C・フラフープ

私たちボランティア部 C・フラフープは、設立から32年を数える、歴史あるボランティア部です。現在はおおよそ130人の部員から構成されており、それぞれ自分の興味のある内容を中心にして、さまざまなボランティア活動に携わっています。

私たちは基本的に、その活動内容から4つのパートに分かれて活動しています。手話パートは週2回の活動を基本として、学生が主体となって手話を勉強しています。他大学との交流も非常に活発で、交流会と称した勉強会を持ち回りで企画するなど、様々な交流の場を持っています。子供の日部市内の児童養護施設を訪問して活動を行っています。施設の職員の方々と協力しながら施設の子どもたちと交流し、多くの刺激を受けています。点字パートは、基本的に点字を中心とした盲文化を学んでいます。また、点字ブロックの分布を調べるといった、学外



での活動にも積極的です。つくしんぼパートは週数回、知的障害を持つ子どもたちの施設に訪問し、子どもたちの身の回りのお手伝いを主な活動としています。

同じ部活に活動内容の違うパートが共存することは、お互いにとって刺激になっていきます。また、個人の活動の幅を広げるという意味でも、とても貴重な場であると言えます。一つの活動は些細なものかもしれませんが、日々の活動での経験や知識を自分たちや地域に還元できるように、これからも積極的に活動に取り組んでいきたいと思っています。

ボランティアに挑戦！ その11 移動の介助

埼玉県立誠和福祉高等学校

みなさんこんにちは。

今回は、「移動の介助」の第1回目として、車イスの介助について学習します。車イスは歩行が困難な人の移動手段として利用します。しかし、現在は単なる移動手段という意味だけではなく、身体虚弱な高齢者、疾病・障害等のある人などが自立した生活を送る上で欠かせない、大切な福祉用具となっています。

②段を下りる時
・後ろ向きになって、後輪を下ろし、キャスターを上げた状態で後ろに引いてゆっくり下ろす。



※介助の留意点
ティップングレバーを活用する

車イスを利用することにより、趣味活動・旅行等幅広い社会活動へとつながってゆきます。

・ティップングレバーを踏みハンドグリップを押し下げキャスターを上げる

○車イスの段差の越え方
①段を上げる時
・前向きに進み、ティップングレバーを踏んでキャスターを上げて段に乗せ、後輪を押し上げる。



・キャスターを上げた後は車イスがぐらついたリ、後方に傾いたりするので、介助者はしっかりと支えることが大切です。



認知症のこと ご相談下さい。

平成 22 年 7 月 1 日 開設

埼玉県認知症疾患医療センター



電話 048-599-0930

受付時間：月曜日から金曜日

午前 9 時から午後 5 時まで

財団法人 西熊谷病院

「健康な体づくり」

のお手伝い、させて下さい！

あんまマッサージ指圧治療院

pulma 稲垣治療院

熊谷市万平町1-143 TOBS本社ビル1F (万平公園前)

TEL 048-522-2627 (予約優先)

〈定休日〉火曜日 〈診療時間〉10:00~19:00



施設紹介

介護施設

上川原んち

私たち「上川原んち」の職員は、ご利用者の皆様と一つ屋根の下に集う「家族」の一人として、皆様をお迎えいたします。

当施設では、施設内でのショートステイ、デイサービス（各定員二十名）をはじめ、訪問介護、居宅支援、介護タクシーのサービスをご利用いただけます。

私たちは、ご利用者の皆様が地域の方々や動植物など、あらゆる命と共存する中で、いきいきと暮らしていただけることを目指しております。

毎月末のお誕生日会には、地域で活動する各種サークルの皆様にお越しいただいております。音楽、踊り、朗読など、様々な分野の出し物で、楽しませていただいております。

また、近くの保育園の子さんたちが毎月一度訪ねてきてくれます。お年寄りの中には、涙を流して喜ば

れる方もおいでで、やはり人間同士のふれあいが一番だな、と感じております。

平屋の施設の回りには、約千本の木が植えてあります。また、季節の野菜、花も植えてあり、緑豊かな環境の中でお過ごし頂けます。カメラやメガネも皆様をお待ちしていますよ！

皆様のお悩みに少しでもお応えできるよう努力しております。ご見学、ご相談も随時可能ですので、どうぞお気軽にお問い合わせください！

問い合わせ

熊谷市小島四四九一

☎048-530-1710



こもれびの会



特別養護老人ホーム熊谷ホームは平成20年4月にオープンした100名定員の施設です。今回の貼り絵は、少人数で家庭的な雰囲気の中で生活している方々が、皆で楽しんで毎日少しずつ作り上げた作品です。俳句については、重い「障がい」を抱えてながら、一生懸命生活されている方の思いが伝わっています。これからも地域の方のお役に立てるよう「共に歩む」をモットーにがんばってまいります！

第92・93回 福祉アート展

第92回は熊谷市にある「そよ風」の皆さんの作品。
第93回は熊谷市にある「熊谷ホーム」の皆さんの作品。

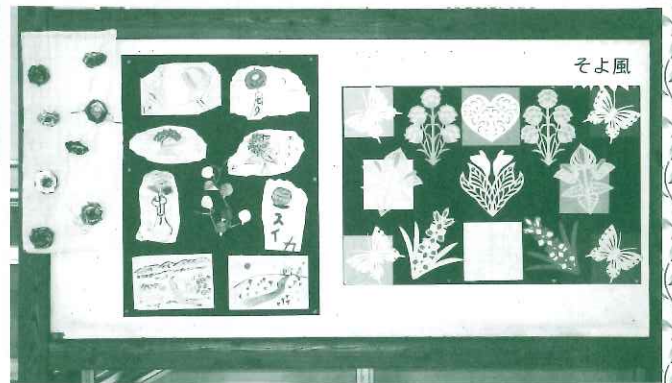

高齢者向け配食サービス まごころ弁当 籠原店

ご高齢者様の生活を、食の観点からご支援致します。



栄養バランスを考えた、安心・安全なお弁当。カロリー調整食もあります。お気軽にお問い合わせ下さい。

電話：048-594-8614

熊谷市新堀 909-2

<http://www.magokoro-kagohara.com/>

おかげさまで3周年 埼北水産株式会社直営 外食事業部



ランチメニュー500円～各種取り揃っております。

営業時間：AM 11:00～PM 3:00

営業時間：PM 5:00～PM 10:00

熊谷市佐谷田1485 電話048-523-1650



"Blossom of Life"

デイサービスセンター 住宅型有料老人ホーム 居宅介護支援事業所

(介護保険申請・調査) ケアプラン作成

笑顔と心でふれあう介護

シャングリラ

江南 熊谷市成沢410-1 中西 熊谷市中西3-11-30

☎537-0188 ☎522-8787

こもれび
だより

第16回 サマーキャンプ

テント設営も自分たちで、もうなれたもの



7月23日～25日の3日間、北軽井沢くるみの森キャンプ場にて第16回サマーキャンプが行われた。総勢54名が集まった。暑い熊谷を出発し、キャンプ場に到着するとさわやかな高原の空気がすがすがしい。自分たちの泊まるテントをたて、夕食のカレーを作り終えたとたんに雷が夕立だ！もう少しでも遅れ

ていたらかまどは水浸し。このタイミングに感謝。食事感謝。手を合わせ「いただきます。」夜には雨はやみ、みんなで月や金星を天体観察。「おー、月のクレターがみえるぞ！」

2日目、朝摘みとうもろこし収穫体験。ポイントゲームにクラフトやちよつとかわつたスイカ割り。夜はキャンプファイヤー、川遊び。「冷たい!!」高原の日は落ちるけど気持ちいい。みんなは「ゴロゴロ」ン牧場に寄り熊谷へ。みんなまた夕立。雷おおう！

3日目キャンプ場出発し、川遊び。「冷たい!!」高原の日は落ちるけど気持ちいい。みんなは「ゴロゴロ」ン牧場に寄り熊谷へ。みんなまた夕立。雷おおう！

こもれびの会からのお知らせ

第九十四回 福祉アート展
十一月一日からの二ヶ月間、
新幹線熊谷駅ビロティー。
第十三回学生によるポランテ
イアフオーラム
十一月二十一日(日)
熊谷市荒川公民館
熊谷市内及び近郊の各中学
校のボランティアの紹介。
施設訪問ボランティア
十二月十九日(日)
特別養護老人ホーム
施設の清掃、お年寄りとの
交流。

のはすが、川遊び。「冷たい!!」高原の日は落ちるけど気持ちいい。みんなは「ゴロゴロ」ン牧場に寄り熊谷へ。みんなまた夕立。雷おおう！

活動経過報告

第九十二回福祉アート展
七月一日より二カ月間
福祉アート展を開催。熊
谷市のそよ風の皆さんの
作品を出品。
第十六回サマーキャンプ
七月二十三日より二泊
三日で青少年サマーキ
ャンプが北軽井沢浅間
高原で挙行された。
(詳細はP七上段)
ジャンボ紙芝居披露
八月十九日、熊谷市の
東児童館、箱田児童館
にてこもれびの会名物
ジャンボ紙芝居を披露。
第九十三回福祉アート展
九月一日より、二カ月
間福祉アート展を開催。
熊谷市の熊谷ホームの
皆さんの作品を出品中。

クリスマス会

十二月十九日(日)
熊谷市内
楽しいひとときを過ごしま
しょう。
かりん第六十六号
一月発行

サティ様より寄贈

イオン幸せの「黄色いレシ
ートキャンペーン」の活動
により、熊谷サティ様より
ご好意をお預かり致しま
した。

温泉とリハビリの
はなぶさ苑



社会福祉法人 熊谷福祉会 (はなぶさ苑)
熊谷市玉井 1145-1 ☎ 048-533-0003
http://www.hanabusaen.com

写真だけの挙式から
トータルWプロデュースまで
お任せ下さい。

プライダル
スクエア

felicita
フェリチタ

☎ 048-521-9880
熊谷市銀座1-96
営業時間/10:00am~7:00pm 定休日/火曜日

文月玲バレエスタジオ

生徒募集

- ◆クラシックバレエ
- ◆ジャズバレエ
- ◆宝塚歌劇団受験クラス
- ◆日本舞踊クラス
- ◆マダムクラス



熊谷市筑波3丁目24 ☎(048)527-5445

いっしょにボランティア始めませんか



頭の体操

エール学院

問題

8リットル入りの容器にジュースがいっぱい入っています。これをエール君とゆめこちゃんでぴったり4リットルずつ分けるにはどうすればよいでしょう？ただし、お家には他に3リットルと5リットルの容器しかありません。

みんなはまねして
こんなに飲まないでね

答えがわかった人は
エール学院の各教室へ！
エールオリジナル
クリアホルダーをプレゼント☆



既に学校教育の中では新指導要領の移行措置がスタートしています。新指導要領の中では、「単に計算ができる」とか「公式を覚えている」というだけでなく「説明する力」「自分なりに理論的に考える力」を重視しています。これに伴って、今後公立高校入試は、思考力、判断力、表現力をより強く意識した出題を増やし、記述で解答させる問題が増える傾向にあります。

イマジネーション・想像力を育てます。エール学院

エール学院

本部 OFFICE 〒360-0013 熊谷市中西 2-5-33
Tel: 048-578-4401

熊谷本校 ☎048-522-9851 籠原校 ☎048-532-1000 行田校 ☎048-580-5700

受付時間 14:00 ~ 22:00 (日曜・祝日を除く)

<http://www.yell4u.co.jp>

七 五 三



写真だけ早くお出かけは、
後でゆっくり

お出かけの日には、もう1回
衣裳を無料で
お貸しています。

だから、写真と違う着物でも同じでもOK

<p>10月20日までに撮影バック お出かけ衣裳1回無料レンタル</p> <p>7歳女子…¥28,350 (税込み) 5歳男子…¥26,250 (税込み) 3歳女子…¥24,150 (税込み)</p>	<p>10月21日～11月30日 までの撮影外出バック</p> <p>7歳女子…¥36,750 (税込み)より 5歳男子…¥34,650 (税込み)より 3歳女子…¥26,250 (税込み)より</p>
--	---

・男子は着付込・女子はヘアメイク着付込・全てにタビ付・写真2ポーズ付
貸衣裳・フォトスタジオ

あす香

営業時間/AM 9:30 ~ PM 7:00
定休日/火曜日
熊谷市銀座3-27 TEL 521-1131



私たちはボランティア活動を支援しています。

(あいうえお順)

- | | | |
|--------------|-------------|----------|
| あさか整骨院 | αカイロテック院 | (株)クジライ |
| (医)くぼじまクリニック | 社団法人 熊谷薬剤師会 | 埼玉慈恵病院 |
| 中村総合歯科医院 | 西熊谷病院 | 日本シंक(株) |
| メディカルプラザ熊谷 | 森医院こどもクリニック | |

この新聞は広告主のみなさまのご協力で発行されています。ありがとうございます。

ボランティア こもれびの会

発行 こもれびの会
責任者 高木久美子
編集スタッフ
本多有里・横森裕美
TEL 048(523)2437
FAX 048(523)2538
印刷 ピーアイピー
発行部数 20,000部発行

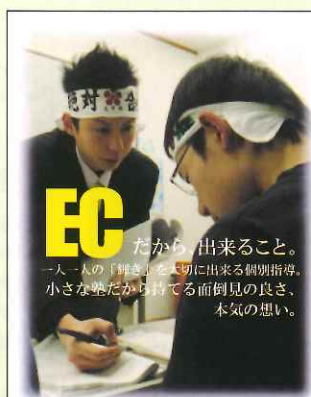

EC たから 出来ること。
一人一人の「好き」を大切に出来る個別指導。
小さな塾だから持てる面倒見の良さ、
本気の想い。

入塾金・年会費・初月授業料無料、無料体験実施中
入塾キャンペーン中

EASY LEARNING / EASY SCHOOL

中等部・高等部・個別指導塾
EC 受験予備校

英語・数学・国・理・社 048-526-2182

熊谷校(熊谷女子高前)